

**Sonderkonditionen:  
DM SYS 2019**

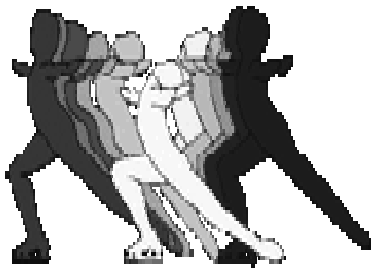

Landsberger Allee 203 / 13055 Berlin  
(Entfernung zum Erika Hess Eisstadion ca. 8,5 km)  
Kontakt im Hotel: Stefanie Landgraf  
Tel: +49 30/ 97808-401  
Fax: +49 30/ 97808-450  
E-Mail: [stefanie.landgraf@gchhotelgroup.com](mailto:stefanie.landgraf@gchhotelgroup.com)

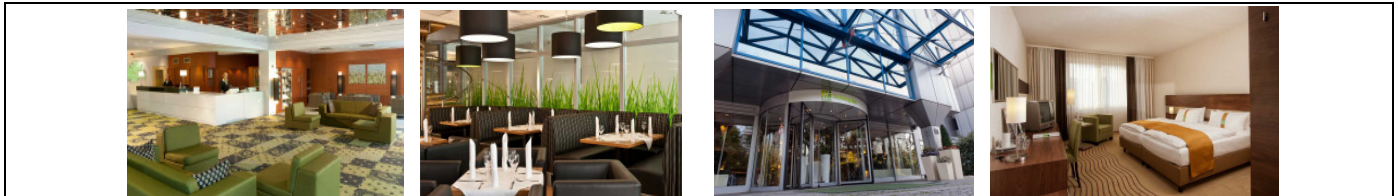

Name des Teams/ Gastes:\* \_\_\_\_\_

Ansprechpartner: \_\_\_\_\_

Adresse:\* \_\_\_\_\_

Telefon / Fax:\* \_\_\_\_\_ E-Mail\*: \_\_\_\_\_

\* Diese Felder sind Pflichtfelder, bei Nichtangabe kann keine Buchung erfolgen.

**Hotelreservierung**

Anreise: \_\_\_\_ / \_\_\_\_ / \_\_\_\_ Abreise: \_\_\_\_ / \_\_\_\_ / \_\_\_\_

	Preise pro Zimmer pro Nacht**	Anzahl der Zimmer
Einzelzimmer	€ 57,50	
Doppelzimmer	€ 72,50	
Dreibettzimmer	€ 98,50	

\*\* Die Preise verstehen sich als Sonderpreise inklusive Frühstücksbuffet, Service, die Übernachtungssteuer der Stadt Berlin in Höhe von 2,50 € pro Zimmer und Nacht und der gesetzlich gültigen Mehrwertsteuer. (7% auf die Übernachtung, 19% auf den Frühstücksanteil 11,00 € pro Person)

Reservierungen können nur bis zum **23.12.2018** und nach Prüfung der Verfügbarkeit bestätigt werden. Die Reservierung wird erst nach Bestätigung durch das Hotel gültig. Reservierungen nach diesem Datum sind auf Anfrage möglich.

**Verpflegungsangebot**

	Preis pro Person	Datum / Personenanzahl
Mittagessen (Buffet) inkl. Mineralwasser & Apfelsaft, Orangensaft	€ 16,50	
Abendessen (Buffet) inkl. Mineralwasser & Apfelsaft, Orangensaft	€ 16,50	

**Zahlung / Garantie**

Die Angabe der Kreditkartennummer dient lediglich zur Garantie der Zimmerreservierung.  
Die Bezahlung erfolgt direkt im Hotel oder durch Vorauszahlung durch Überweisung.

Kreditkartentyp:  MasterCard  Visa  American Express

Kartenummer: \_\_\_\_\_ gültig bis: \_\_\_\_ / \_\_\_\_

Datum: \_\_\_\_\_ Unterschrift: \_\_\_\_\_

Für weitere Fragen und Wünsche bin ich gern für Sie da!

**Holiday Inn Berlin City East – Landsberger Allee**  
Stefanie Landgraf  
Group Manager Region Berlin